

Poziom 0,00

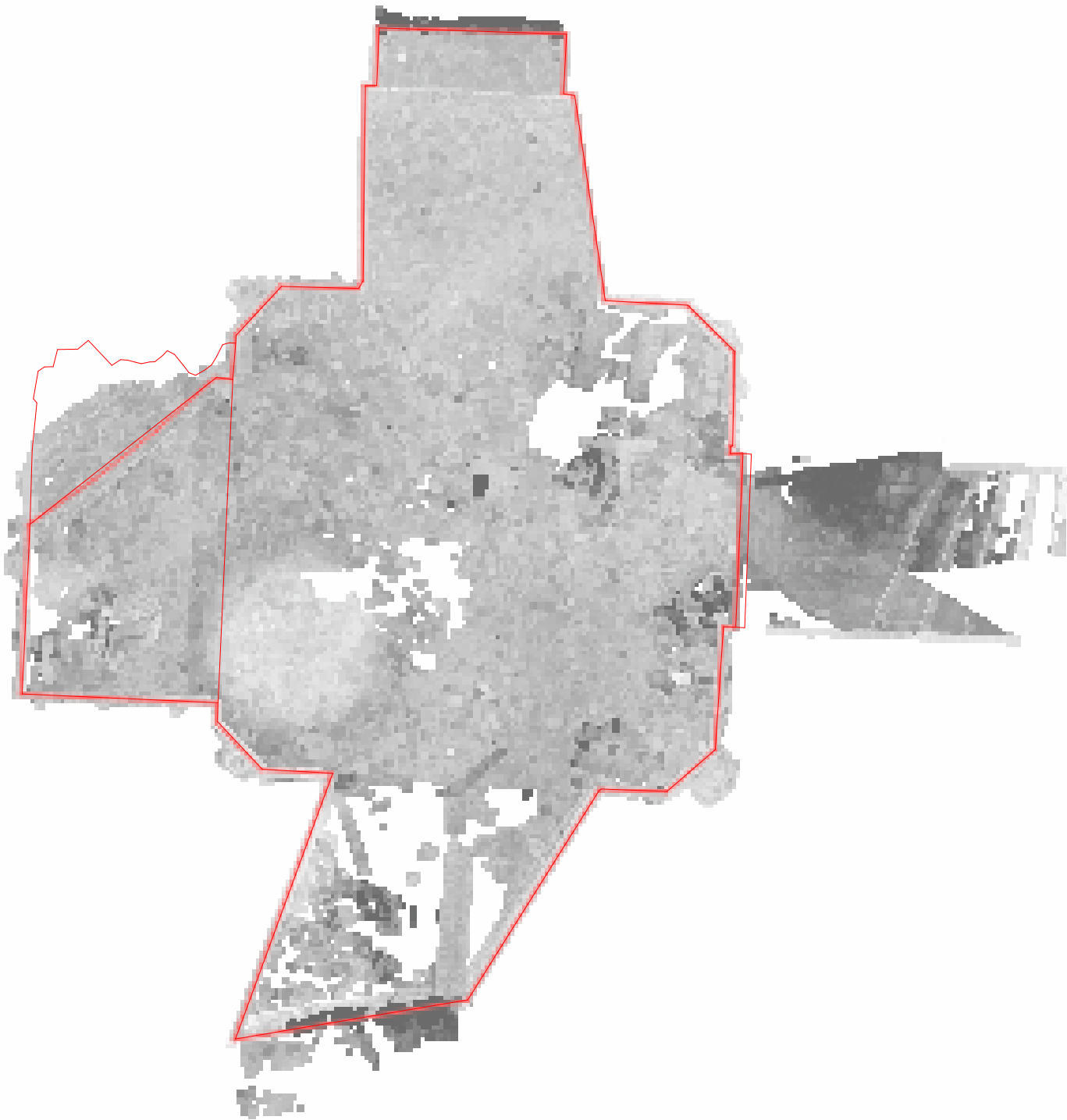

Poziom 3,23

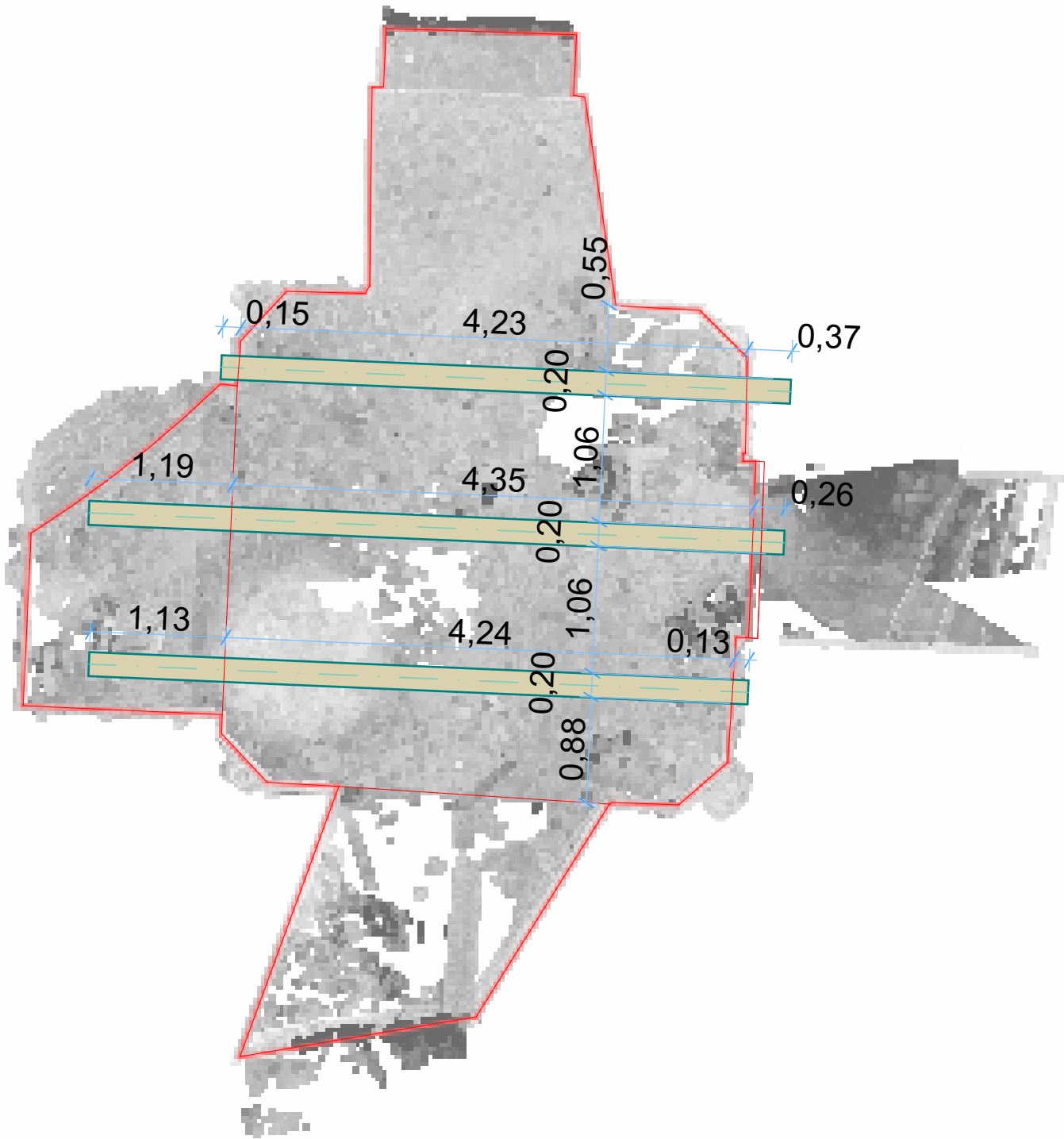

obrys wieży obejmuje rzut z poziomu 0,00
z uwagi na trudną dostępność i zagrożenie upadkiem z wysokości ze względu na zły stan
konstrukcji projekt został opracowany na bazie chmury punktów udostępnionych przez
Politechnikę Lubelską

Rysunek jest elementem projektu architektoniczno-budowlanego zgodnie z art. 34 ustawy Prawo budowlane. Szczegóły techniczne, technologiczne i wykonawcze winny zostać zawarte w projekcie wykonawczym będącym oddzielnym opracowaniem projektowym.
Prawa autorskie MIP. Bez odpowiedniej zgody nie może być on wykorzystywany lub reprodukowany. Copyrights of this drawing MIP. Reproduction or use of this drawing without proper permission is forbidden.

JEDNOSTKA PROJEKTOWA			
MIP SP. Z O.O.			
UL. MISJONARSKA 20, 20-107 LUBLIN WWW.ARCHITEKTULUBLIN.EU, E-MAIL BIUROARCH.MIP@GMAIL.COM, TEL. 515-176-118			
NAZWA OBIEKTU BUDOWLANEGO			
Wykonanie podestu technicznego			
TYTUŁ:	Nr.Zlecenia	Skala	
Rzut wieży	161/25	1:50	
ZESPÓŁ PROJEKTOWY:		DATA:	04.2025r.
WYSZCZEGÓLNIENIE:		Nr. rys.	A.01.1
PROJEKTANT: branża architektoniczna	mgr inż. arch. Jakub Martyniuk uprawnienia do projektowania bez ograniczeń w specjalności architektonicznej nr uprawnień: 266/LBOKK/2020		
SPRAWDZAJĄCY	dr inż. arch. Zbigniew Wiesław Bednarczyk uprawnienia do projektowania bez ograniczeń w specjalności architektonicznej nr uprawnień: UANB-II-7342/42/92		
OPRACOWAŁ:	mgr inż. arch. Agnieszka Maciąg		

Poziom 5,96

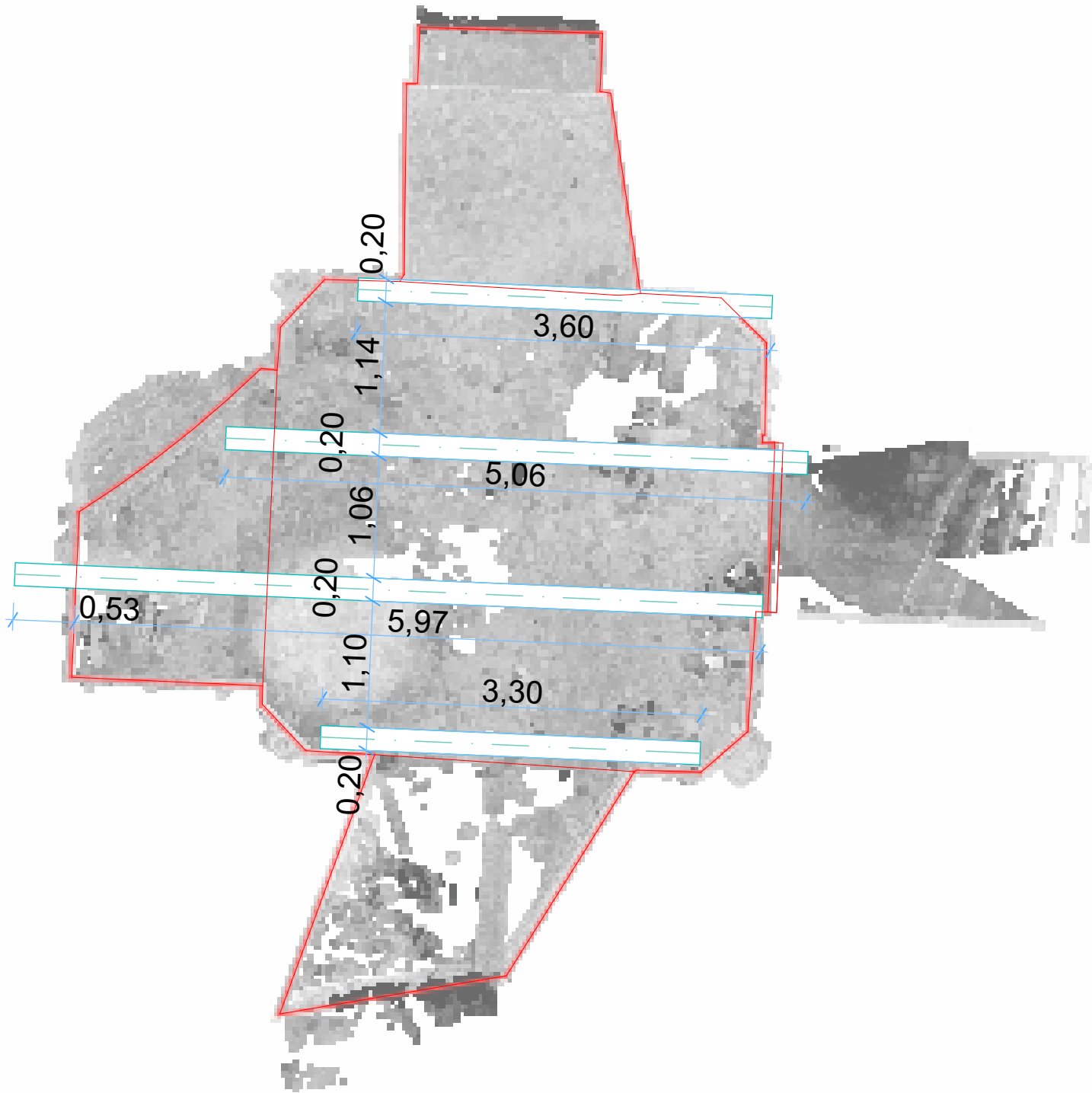

Poziom 11,18

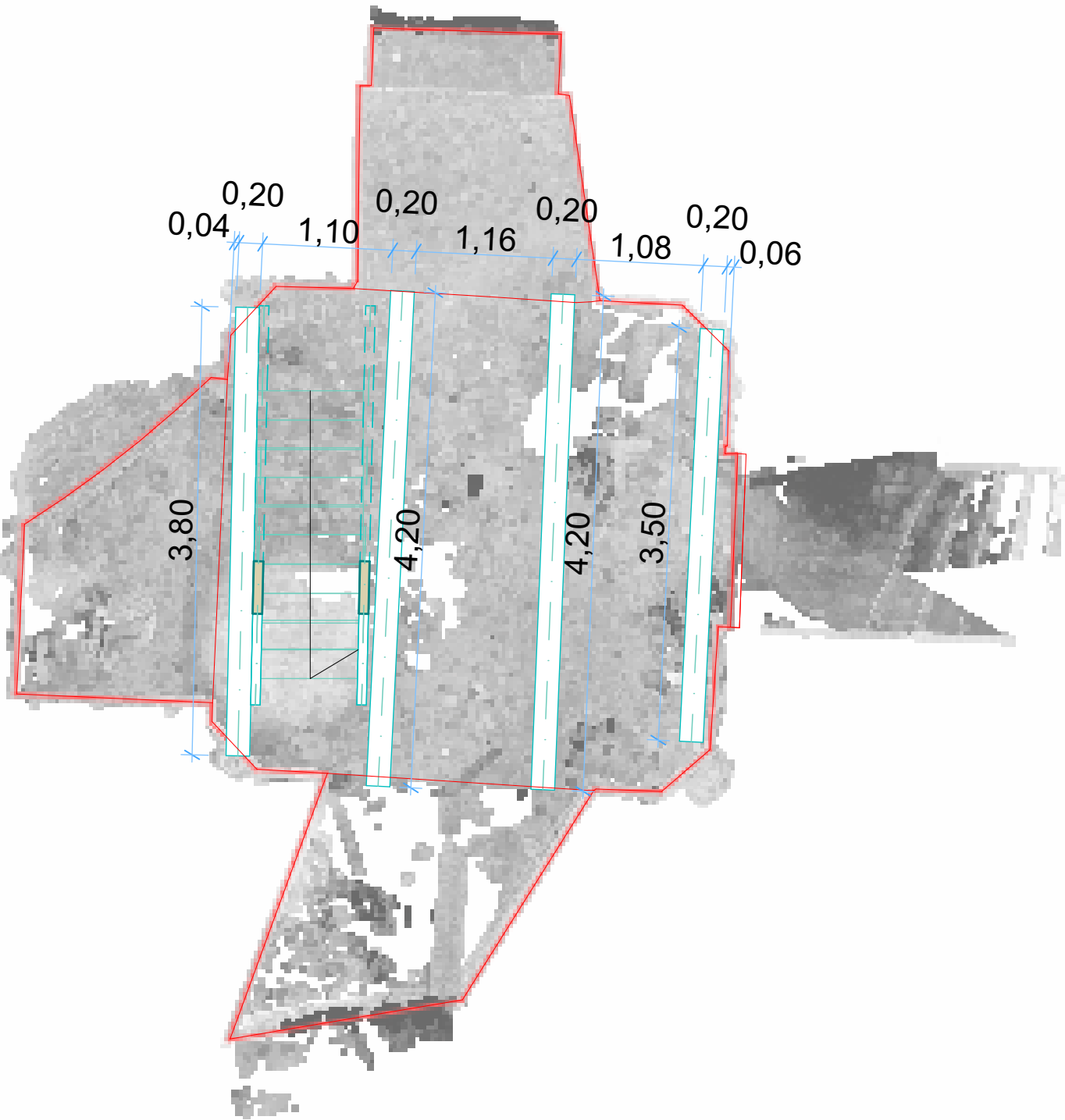

obrys wieży obejmuje rzut z poziomu 0,00
z uwagi na trudną dostępność i zagrożenie upadkiem z wysokości ze względu na zły stan
konstrukcji projekt został opracowany na bazie chmury punktów udostępnionych przez
Politechnikę Lubelską

Rysunek jest elementem projektu architektoniczno-budowlanego zgodnie z art. 34 ustawy Prawo budowlane. Szczegóły techniczne, technologiczne i wykonawcze winny zostać zawarte w projekcie wykonawczym będącym oddzielnym opracowaniem projektowym.
Prawa autorskie MIP. Bez odpowiedniej zgody nie może być on wykorzystywany lub reprodukowany. Copyrights of this drawing MIP. Reproduction or use of this drawing without proper permission is forbidden.

JEDNOSTKA PROJEKTOWA			
MIP SP. Z O.O.			
UL. MISJONARSKA 20, 20-107 LUBLIN WWW.ARCHITEKTULUBLIN.EU, E-MAIL BIUROARCH.MIP@GMAIL.COM, TEL. 515-176-118			
NAZWA OBIEKTU BUDOWLANEGO			
Wykonanie podestu technicznego			
TYTUŁ:	Nr.Zlecenia	Skala	
Rzut wieży	161/25	1:50	
ZESPÓŁ PROJEKTOWY:		DATA:	04.2025r.
WYSZCZEGÓLNIENIE:		Nr. rys.	A.01.2
PROJEKTANT: branża architektoniczna	mgr inż. arch. Jakub Martyniuk uprawnienia do projektowania bez ograniczeń w specjalności architektonicznej nr uprawnień: 266/LBOKK/2020		
SPRAWDZAJĄCY	dr inż. arch. Zbigniew Wiesław Bednarczyk uprawnienia do projektowania bez ograniczeń w specjalności architektonicznej nr uprawnień: UANB-II-7342/42/92		
OPRACOWAŁ:	mgr inż. arch. Agnieszka Maciąg		

Poziom 13,72

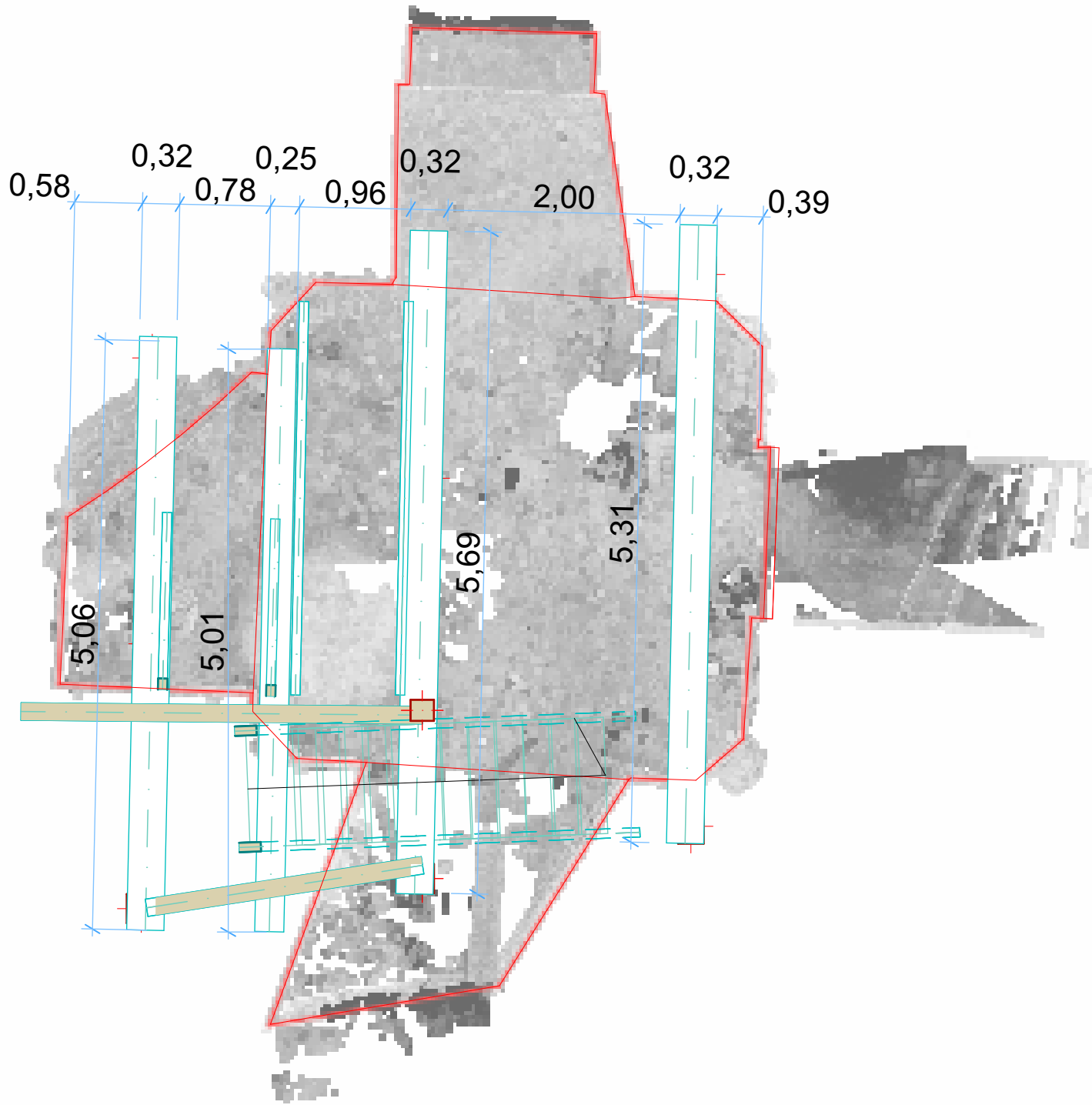

Poziom 15,10

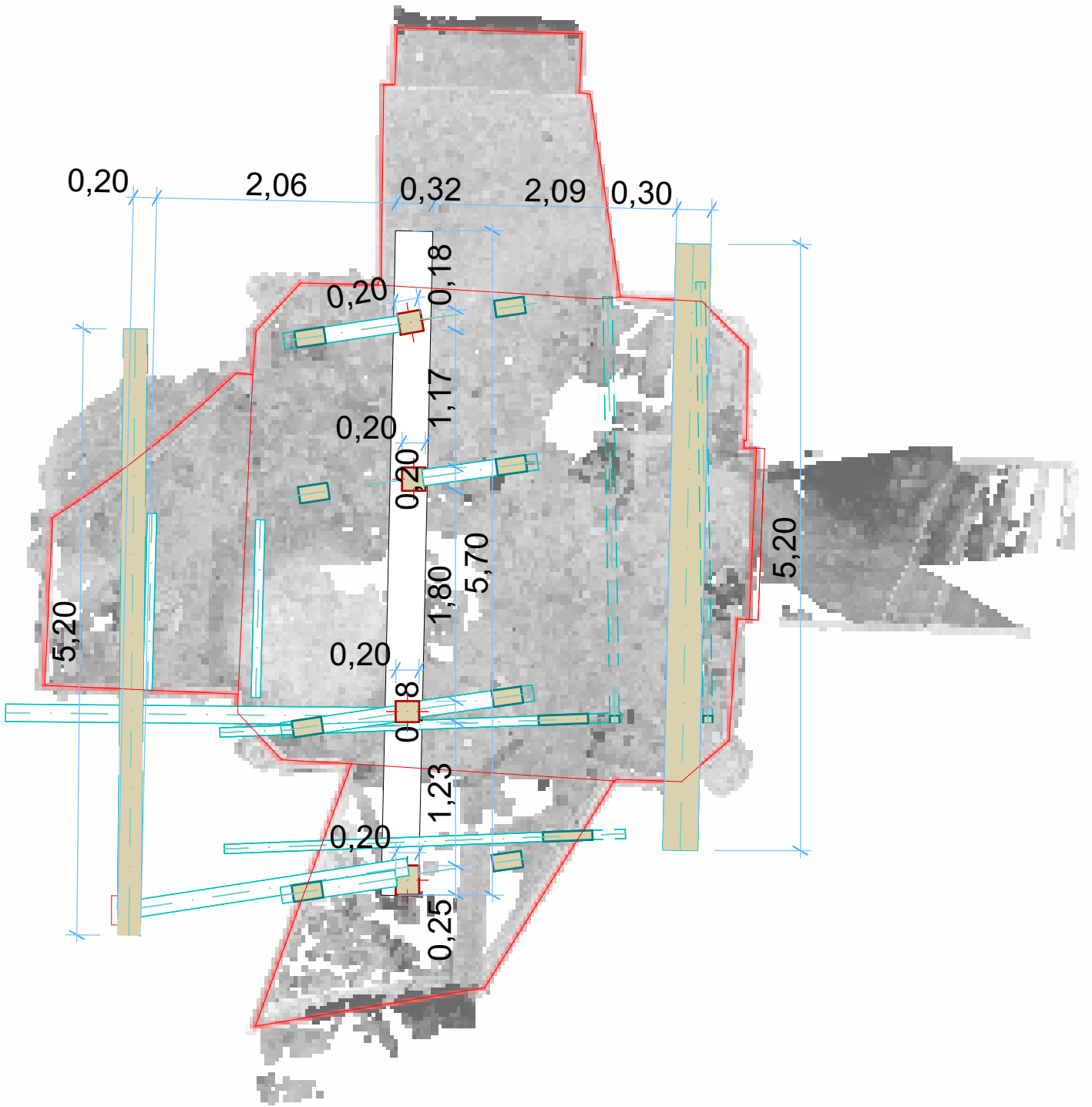

obrys wieży obejmuje rzut z poziomu 0,00
z uwagi na trudną dostępność i zagrożenie upadkiem z wysokości ze względu na zły stan konstrukcji projekt został opracowany na bazie chmury punktów udostępnionych przez Politechnikę Lubelską

Rysunek jest elementem projektu architektoniczno-budowlanego zgodnie z art. 34 ustawy Prawo budowlane. Szczegóły techniczne, technologiczne i wykonawcze winny zostać zawarte w projekcie wykonawczym będącym oddzielnym opracowaniem projektowym.
Prawa autorskie MIP. Bez odpowiedniej zgody nie może być on wykorzystywany lub reprodukowany. Copyrights of this drawing MIP. Reproduction or use of this drawing without proper permission is forbidden.

JEDNOSTKA PROJEKTOWA			
MIP SP. Z O.O.			
UL. MISJONARSKA 20, 20-107 LUBLIN WWW.ARCHITEKTULUBLIN.EU, E-MAIL BIUROARCH.MIP@GMAIL.COM, TEL. 515-176-118			
NAZWA OBIEKTU BUDOWLANEGO			
Wykonanie podestu technicznego			
TYTUŁ:	Nr.Zlecenia	Skala	
Rzut wieży	161/25	1:50	
ZESPÓŁ PROJEKTOWY:		DATA:	04.2025r.
WYSZCZEGÓLNIENIE:		Nr. rys.	A.01.3
PROJEKTANT: branża architektoniczna	mgr inż. arch. Jakub Martyniuk uprawnienia do projektowania bez ograniczeń w specjalności architektonicznej nr uprawnień: 266/LBOKK/2020		
SPRAWDZAJĄCY	dr inż. arch. Zbigniew Wiesław Bednarczyk uprawnienia do projektowania bez ograniczeń w specjalności architektonicznej nr uprawnień: UANB-II-7342/42/92		
OPRACOWAŁ:	mgr inż. arch. Agnieszka Maciąg		

Poziom 18,40

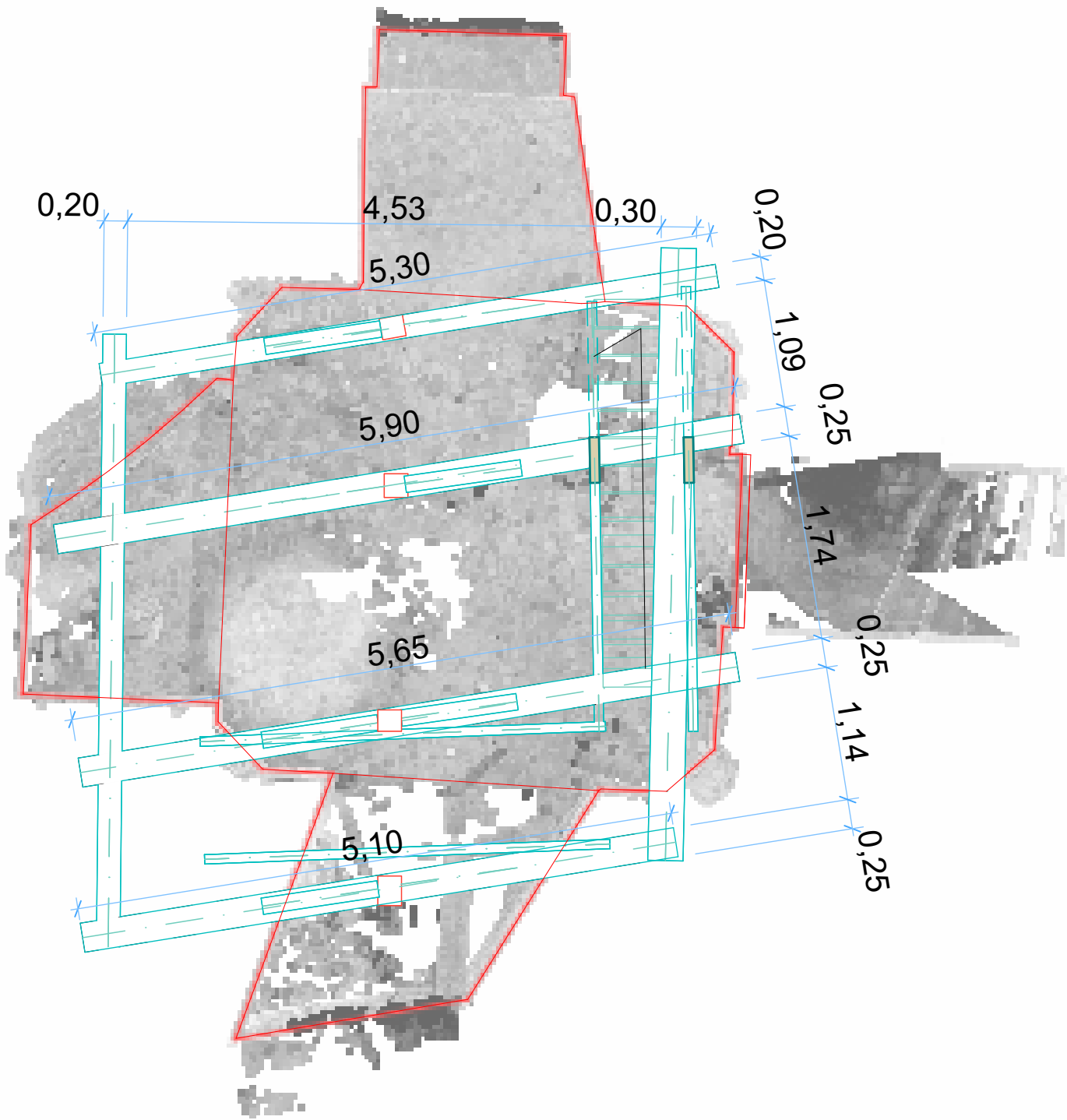

Poziom 18,40

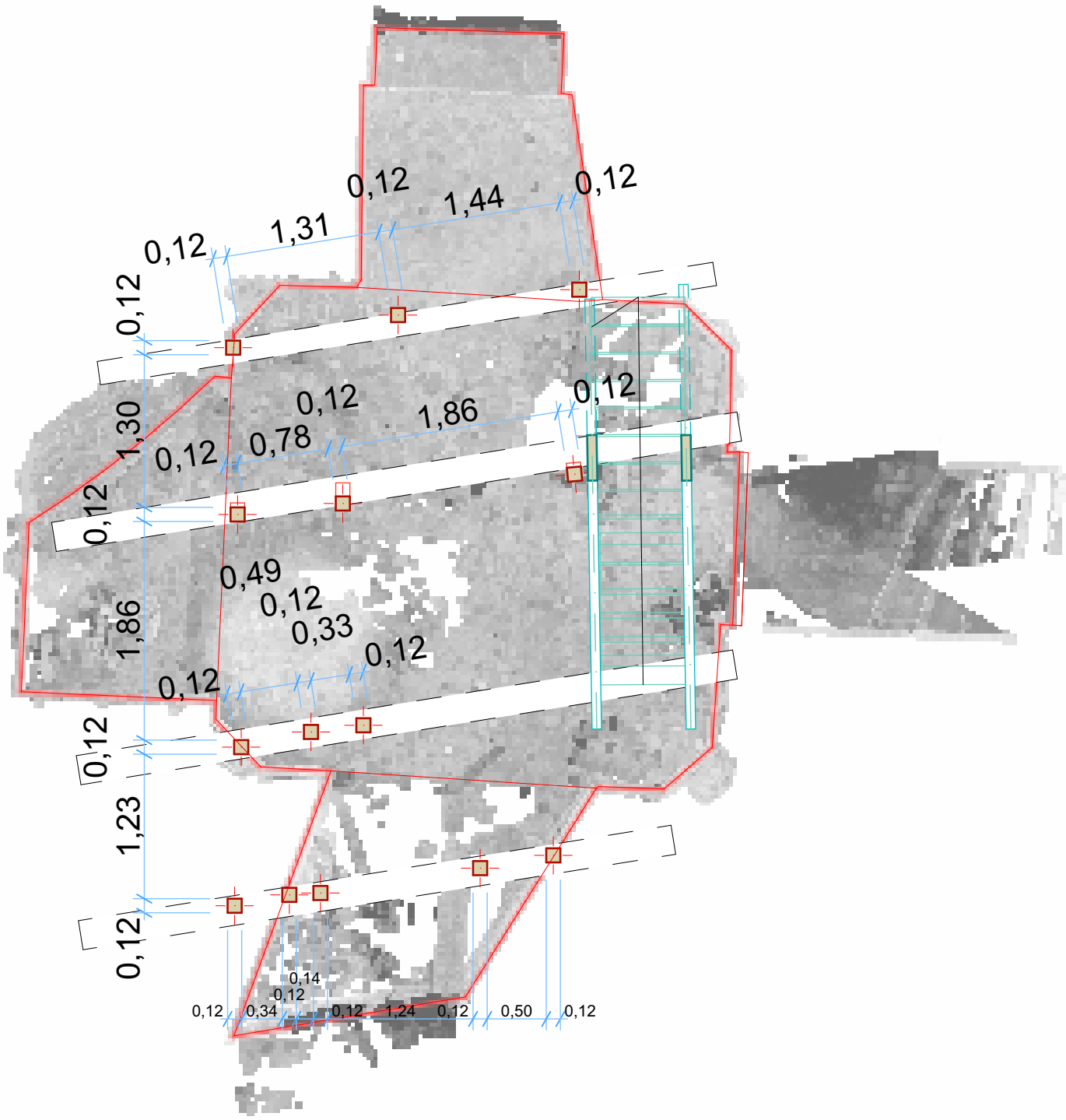

obrys wieży obejmuje rzut z poziomu 0,00
z uwagi na trudną dostępność i zagrożenie upadkiem z wysokości ze względu na zły stan
konstrukcji projekt został opracowany na bazie chmury punktów udostępnionych przez
Politechnikę Lubelską

Rysunek jest elementem projektu architektoniczno-budowlanego zgodnie z art. 34 ustawy Prawo budowlane. Szczegóły techniczne, technologiczne i wykonawcze winny zostać zawarte w projekcie wykonawczym będącym oddzielnym opracowaniem projektowym.
Prawa autorskie MIP. Bez odpowiedniej zgody nie może być on wykorzystywany lub reproduktowany. Copyrights of this drawing MIP. Reproduction or use of this drawing without proper permission is forbidden.

JEDNOSTKA PROJEKTOWA			
MIP SP. Z O.O.			
UL. MISJONARSKA 20, 20-107 LUBLIN WWW.ARCHITEKTULUBLIN.EU, E-MAIL BIUROARCH.MIP@GMAIL.COM, TEL. 515-176-118			
NAZWA OBIEKTU BUDOWLANEGO			
Wykonanie podestu technicznego			
TYTUŁ:	Nr.Zlecenia	Skala	
Rzut wieży	161/25	1:50	
ZESPÓŁ PROJEKTOWY:		DATA:	04.2025r.
WYSZCZEGÓLNIENIE:		Nr. rys.	A.01.4
PROJEKTANT: branża architektoniczna	mgr inż. arch. Jakub Martyniuk uprawnienia do projektowania bez ograniczeń w specjalności architektonicznej nr uprawnień: 266/LBOKK/2020		
SPRAWDZAJĄCY	dr inż. arch. Zbigniew Wiesław Bednarczyk uprawnienia do projektowania bez ograniczeń w specjalności architektonicznej nr uprawnień: UANB-II-7342/42/92		
OPRACOWAŁ:	mgr inż. arch. Agnieszka Maciąg		

Poziom 22,78

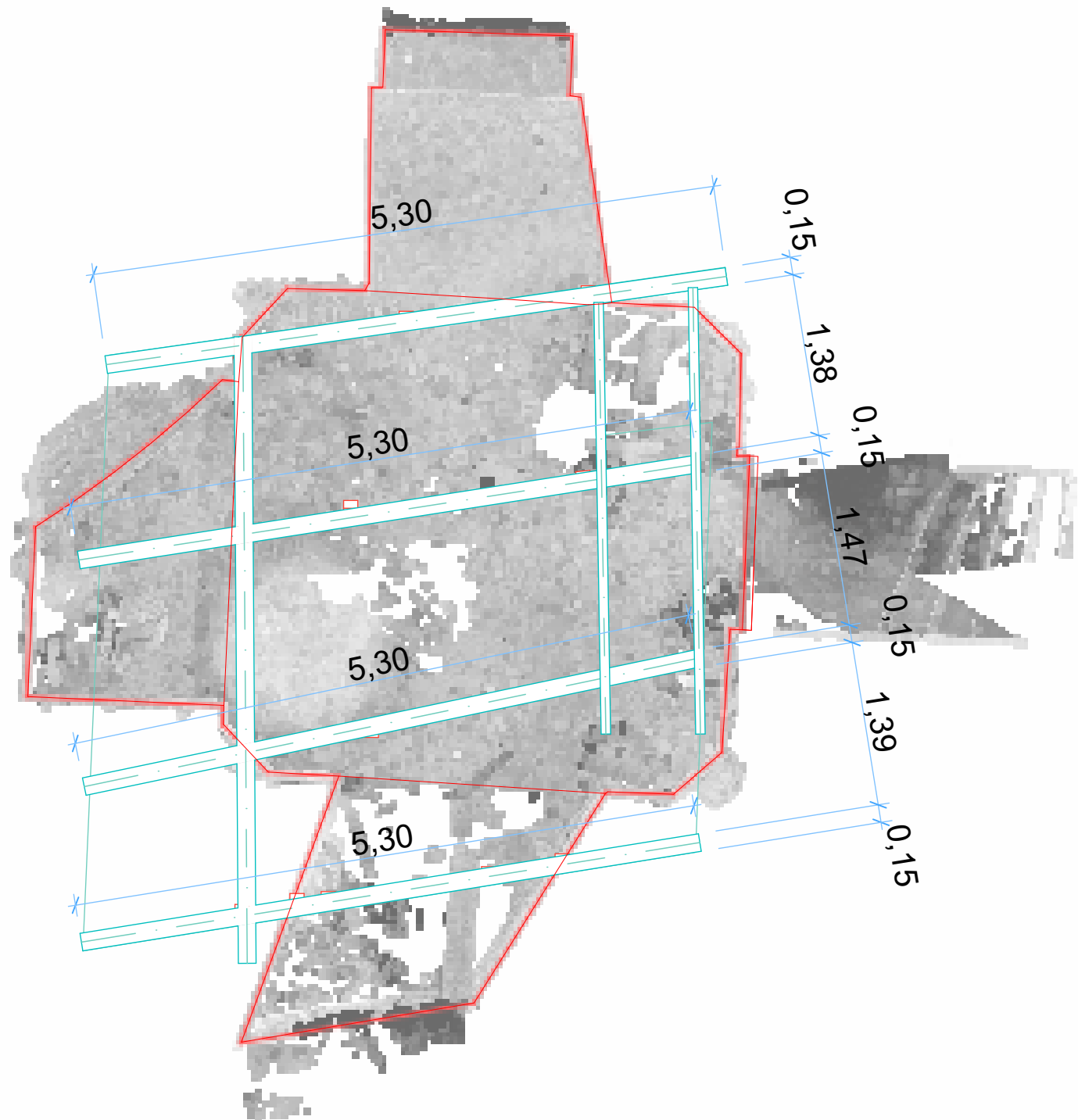

Poziom 25,30

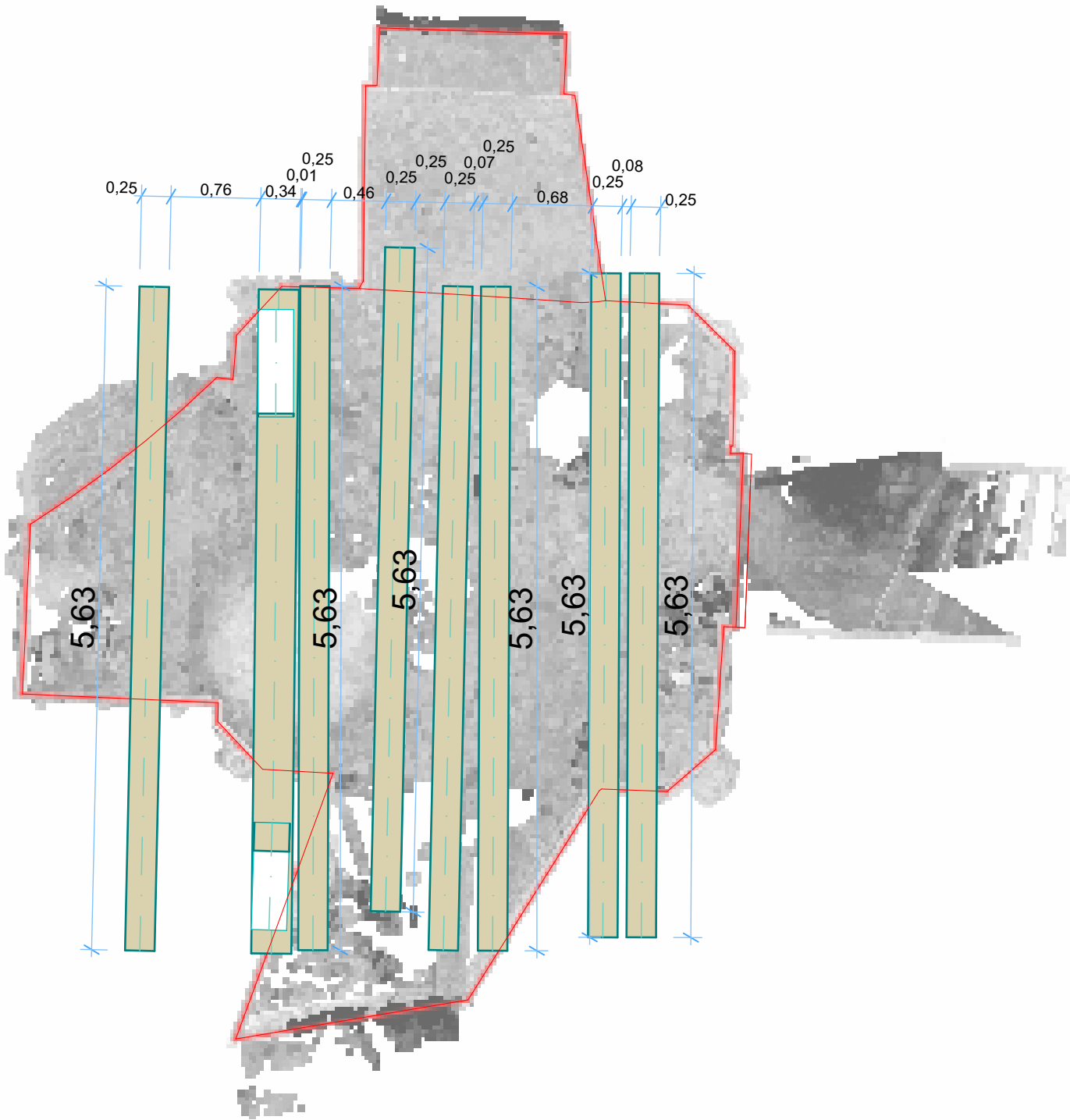

obrys wieży obejmuje rzut z poziomu 0,00
z uwagi na trudną dostępność i zagrożenie upadkiem z wysokości ze względu na zły stan konstrukcji projekt został opracowany na bazie chmury punktów udostępnionych przez Politechnikę Lubelską

Rysunek jest elementem projektu architektoniczno-budowlanego zgodnie z art. 34 ustawy Prawo budowlane. Szczegóły techniczne, technologiczne i wykonawcze winny zostać zawarte w projekcie wykonawczym będącym oddzielnym opracowaniem projektowym.
Prawa autorskie MIP. Bez odpowiedniej zgody nie może być on wykorzystywany lub reprodukowany. Copyrights of this drawing MIP. Reproduction or use of this drawing without proper permission is forbidden.

JEDNOSTKA PROJEKTOWA			
MIP SP. Z O.O.			
UL. MISJONARSKA 20, 20-107 LUBLIN WWW.ARCHITEKTULUBLIN.EU, E-MAIL BIUROARCH.MIP@GMAIL.COM, TEL. 515-176-118			
NAZWA OBIEKTU BUDOWLANEGO			
Wykonanie podestu technicznego			
TYTUŁ:	Nr.Zlecenia	Skala	
Rzut wieży	161/25	1:50	
ZESPÓŁ PROJEKTOWY:		DATA:	04.2025r.
WYSZCZEGÓLNIENIE:		Nr. rys.	A.01.5
PROJEKTANT: branża architektoniczna	mgr inż. arch. Jakub Martyniuk uprawnienia do projektowania bez ograniczeń w specjalności architektonicznej nr uprawnień: 266/LBOKK/2020		
SPRAWDZAJĄCY	dr inż. arch. Zbigniew Wiesław Bednarczyk uprawnienia do projektowania bez ograniczeń w specjalności architektonicznej nr uprawnień: UANB-II-7342/42/92		
OPRACOWAŁ:	mgr inż. arch. Agnieszka Maciąg		

Przekroje

1:100

wieża lewa

z uwagi na trudną dostępność i zagrożenie upadkiem z wysokości ze względu na zły stan konstrukcji projekt został opracowany na bazie chmury punktów udostępnionych przez Politechnikę Lubelską

Rysunek jest elementem projektu architektoniczno-budowlanego zgodnie z art. 34 ustawy Prawo budowlane. Szczegóły techniczne, technologiczne i wykonawcze winny zostać zawarte w projekcie wykonawczym będącym oddzielnym opracowaniem projektowym.

Prawa autorskie MIP. Bez odpowiedniej zgody nie może być on wykorzystywany lub reprodukowany. Copyrights of this drawing MIP. Reproduction or use of this drawing without proper permission is forbidden.

JEDNOSTKA PROJEKTOWA		
MIP SP. Z O.O.		
UL. MISJONARSKA 20, 20-107 LUBLIN WWW.ARCHITEKT.LUBLIN.EU, E-MAIL: BIUROARCH.MIP@GMAIL.COM, TEL. 515-176-118		
NAZWA OBIEKTU BUDOWLANEGO		
Wykonanie podestu technicznego		
TYTUŁ:	Nr. Zlecenia	Skala
Przekroje	161/25	1:100
ZESPÓŁ PROJEKTOWY:	DATA:	04.2025r.
WYSZCZEGÓLNIENIE:	Nr. rys.	A.01.6
PROJEKTANT:	mgr inż. arch. Jakub Martyniuk	
branża architektoniczna	uprawnienia do projektowania bez ograniczeń w specjalności architektonicznej nr uprawnień: 2561.BOKK/2020	
SPRAWDZAJĄCY	dr inż. arch. Zbigniew Wiesław Będarczyk	
	uprawnienia do projektowania bez ograniczeń w specjalności architektonicznej nr uprawnień: UANB-II-7342/42/52	
OPRACOWAŁ:	mgr inż. arch. Agnieszka Maciąg	

Model 3d

wieża lewa

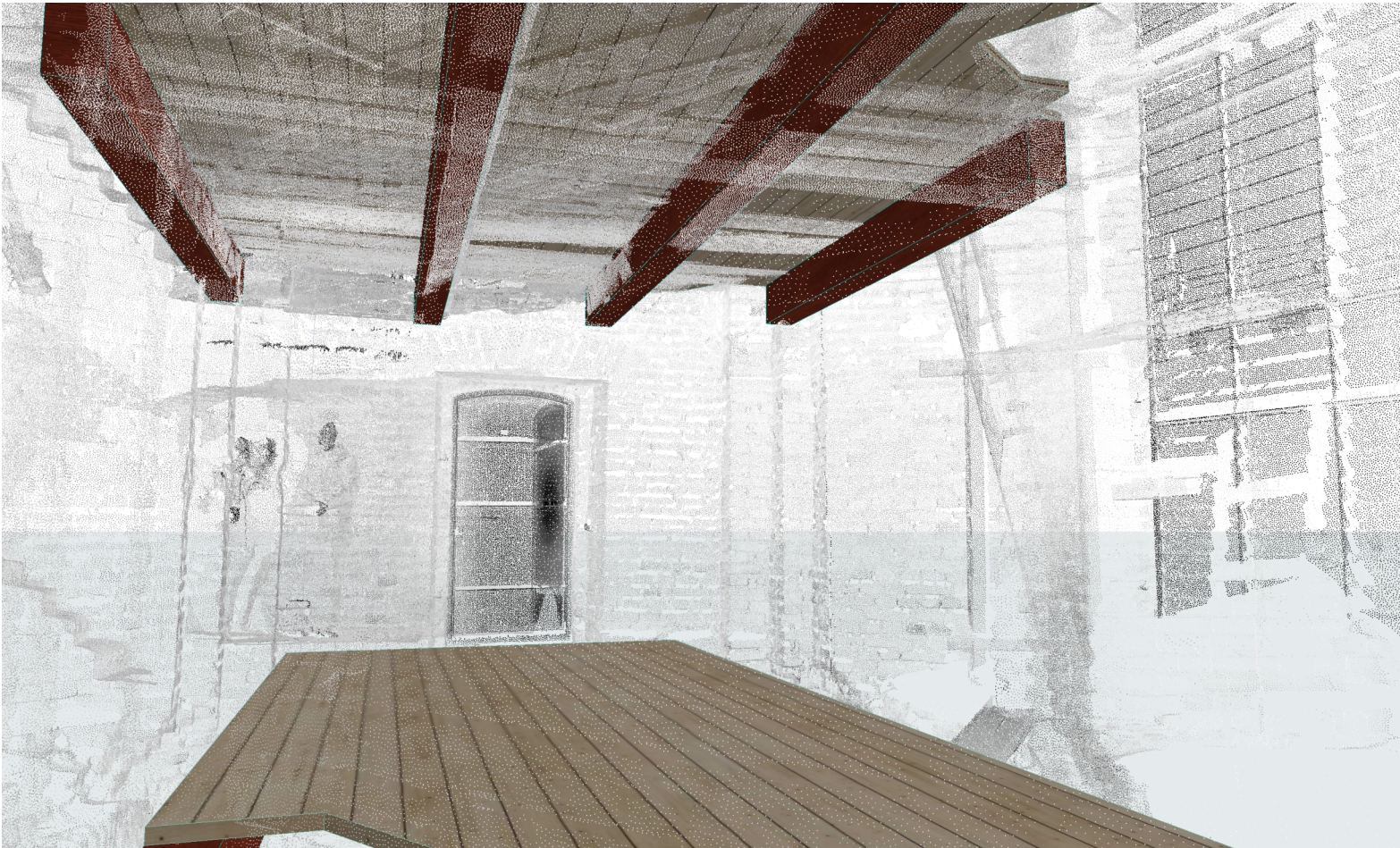
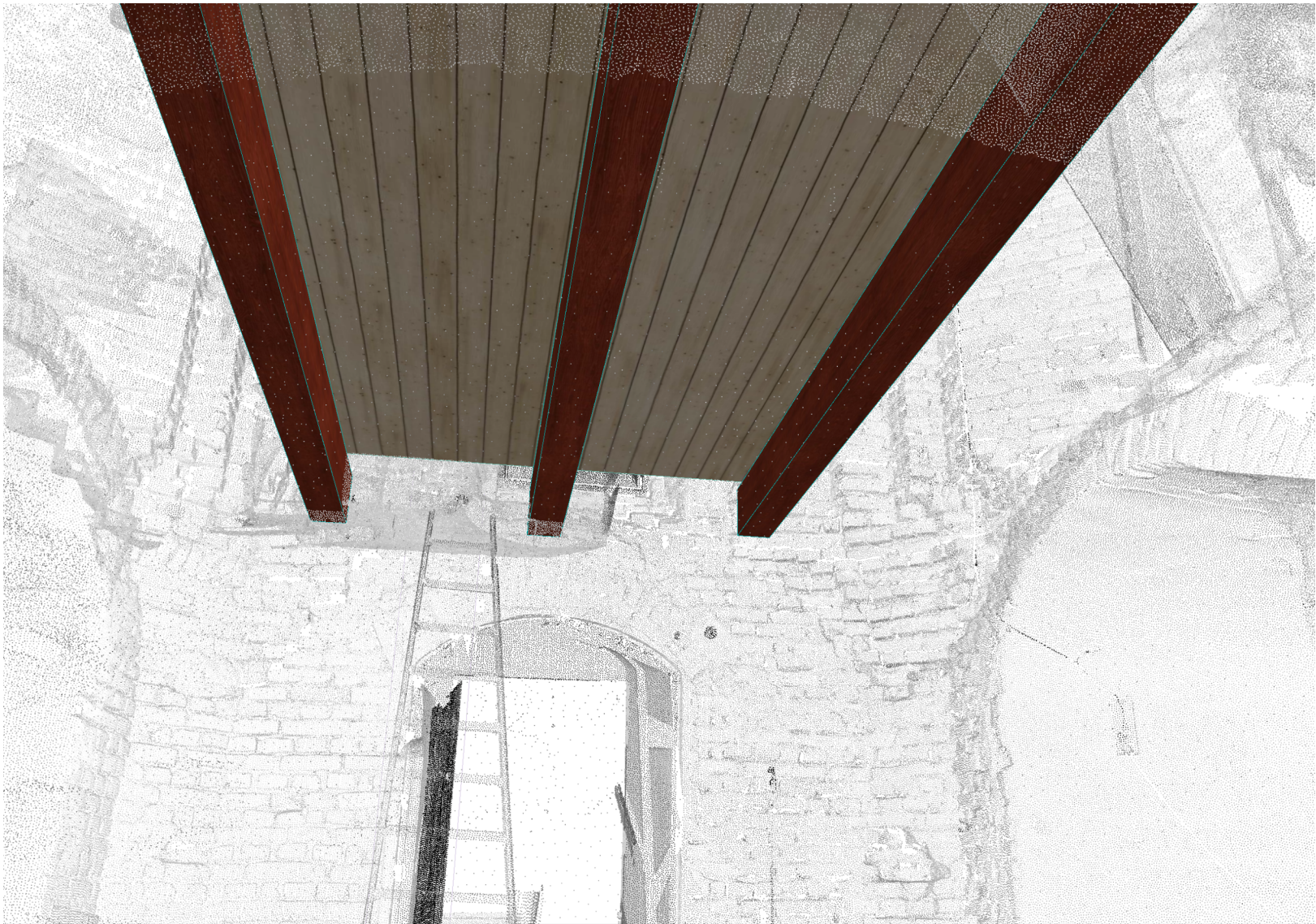

Rysunek jest elementem projektu architektoniczno-budowlanego zgodnie z art. 34 ustawy Prawo budowlane. Szczegóły techniczne, technologiczne i wykonawcze winny zostać zawarte w projekcie wykonawczym będącym oddzielnym opracowaniem projektowym.

Prawa autorskie MIP. Bez odpowiedniej zgody nie może być on wykorzystywany lub reprodukowany. Copyrights of this drawing MIP. Reproduction or use of this drawing without proper permission is forbidden.

JEDNOSTKA PROJEKTOWA			
MIP SP. Z O.O.			
UL. MISJONARSKA 20, 20-107 LUBLIN WWW.ARCHITEKTULUBLIN.EU, E-MAIL BIUROARCH.MIP@GMAIL.COM, TEL. 515-176-118			
NAZWA OBIEKTU BUDOWLANEGO			
Wykonanie podestu technicznego			
TYTUŁ:	Nr.Zlecenia	Skala	
Model 3d	161/25		
ZESPÓŁ PROJEKTOWY:		DATA:	04.2025r.
WYSZCZEGÓLNIENIE:		Nr. rys.	A.01.7
PROJEKTANT: branża architektoniczna	mgr inż. arch. Jakub Martyniuk uprawnienia do projektowania bez ograniczeń w specjalności architektonicznej nr uprawnień: 266/LBOKK/2020		
SPRAWDZAJĄCY	dr inż. arch. Zbigniew Wiesław Bednarczyk uprawnienia do projektowania bez ograniczeń w specjalności architektonicznej nr uprawnień: UANB-II-7342/42/92		
OPRACOWAŁ:	mgr inż. arch. Agnieszka Maciąg		

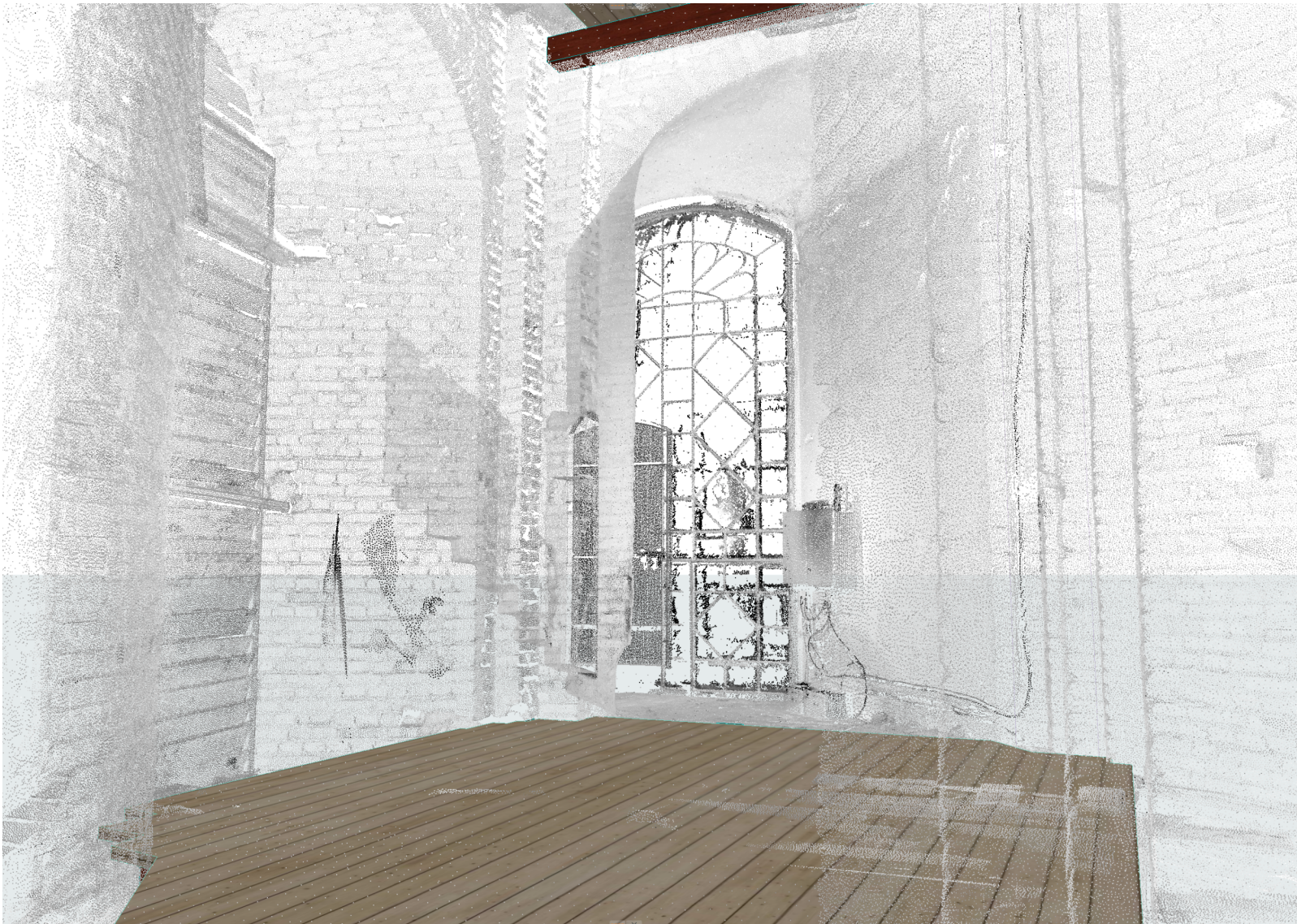

Model 3d

wieża lewa



Rysunek jest elementem projektu architektoniczno-budowlanego zgodnie z art. 34 ustawy Prawo budowlane. Szczegóły techniczne, technologiczne i wykonawcze winny zostać zawarte w projekcie wykonawczym będącym oddzielnym opracowaniem projektowym.

Prawa autorskie MIP. Bez odpowiedniej zgody nie może być on wykorzystywany lub reprodukowany. Copyrights of this drawing MIP. Reproduction or use of this drawing without proper permission is forbidden.

JEDNOSTKA PROJEKTOWA			
MIP SP. Z O.O.			
UL. MISJONARSKA 20, 20-107 LUBLIN WWW.ARCHITEKTULUBLIN.EU, E-MAIL BIUROARCH.MIP@GMAIL.COM, TEL. 515-176-118			
NAZWA OBIEKTU BUDOWLANEGO			
Wykonanie podestu technicznego			
TYTUŁ:	Nr.Zlecenia	Skala	
Model 3d	161/25		
ZESPÓŁ PROJEKTOWY:		DATA:	04.2025r.
WYSZCZEGÓLNIENIE:		Nr. rys.	A.01.8
PROJEKTANT: branża architektoniczna	mgr inż. arch. Jakub Martyniuk uprawnienia do projektowania bez ograniczeń w specjalności architektonicznej nr uprawnień: 266/LBOKK/2020		
SPRAWDZAJĄCY	dr inż. arch. Zbigniew Wiesław Bednarczyk uprawnienia do projektowania bez ograniczeń w specjalności architektonicznej nr uprawnień: UANB-II-7342/42/92		
OPRACOWAŁ:	mgr inż. arch. Agnieszka Maciąg		

Model 3d

wieża lewa

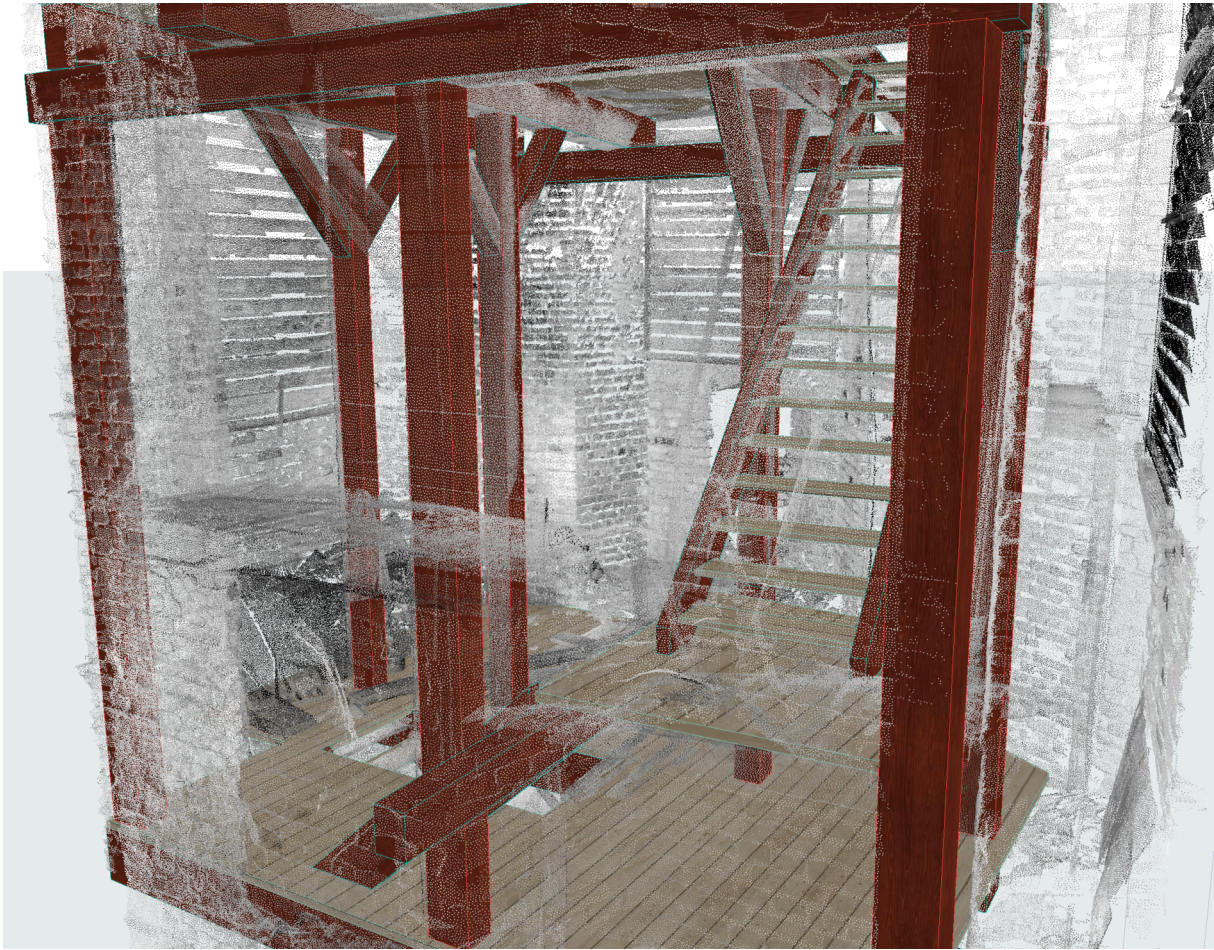

<p><i>Rysunek jest elementem projektu architektoniczno-budowlanego zgodnie z art. 34 ustawy Prawo budowlane. Szczegóły techniczne, technologiczne i wykonawcze winny zostać zawarte w projekcie wykonawczym będącym oddzielnym opracowaniem projektowym.</i></p> <p>Prawa autorskie MIP. Bez odpowiedniej zgody nie może być on wykorzystywany lub reprodukowany. Copyrights of this drawing MIP. Reproduction or use of this drawing without proper permission is forbidden.</p>			
JEDNOSTKA PROJEKTOWA			
MIP SP. Z O.O.			
UL. MISJONARSKA 20, 20-107 LUBLIN WWW.ARCHITEKTULUBLIN.EU, E-MAIL BIUROARCH.MIP@GMAIL.COM, TEL. 515-176-118			
NAZWA OBIEKTU BUDOWLANEGO			
Wykonanie podestu technicznego			
TYTUŁ:	Nr.Zlecenia	Skala	
Model 3d	161/25		
ZESPÓŁ PROJEKTOWY:		DATA:	04.2025r.
WYSZCZEGÓLNIENIE:		Nr. rys.	A.01.9
PROJEKTANT: branża architektoniczna	mgr inż. arch. Jakub Martyniuk uprawnienia do projektowania bez ograniczeń w specjalności architektonicznej nr uprawnień: 266/LBOKK/2020		
SPRAWDZAJĄCY	dr inż. arch. Zbigniew Wiesław Bednarczyk uprawnienia do projektowania bez ograniczeń w specjalności architektonicznej nr uprawnień: UANB-II-7342/42/92		
OPRACOWAŁ:	mgr inż. arch. Agnieszka Maciąg		

Model 3d

wieża lewa

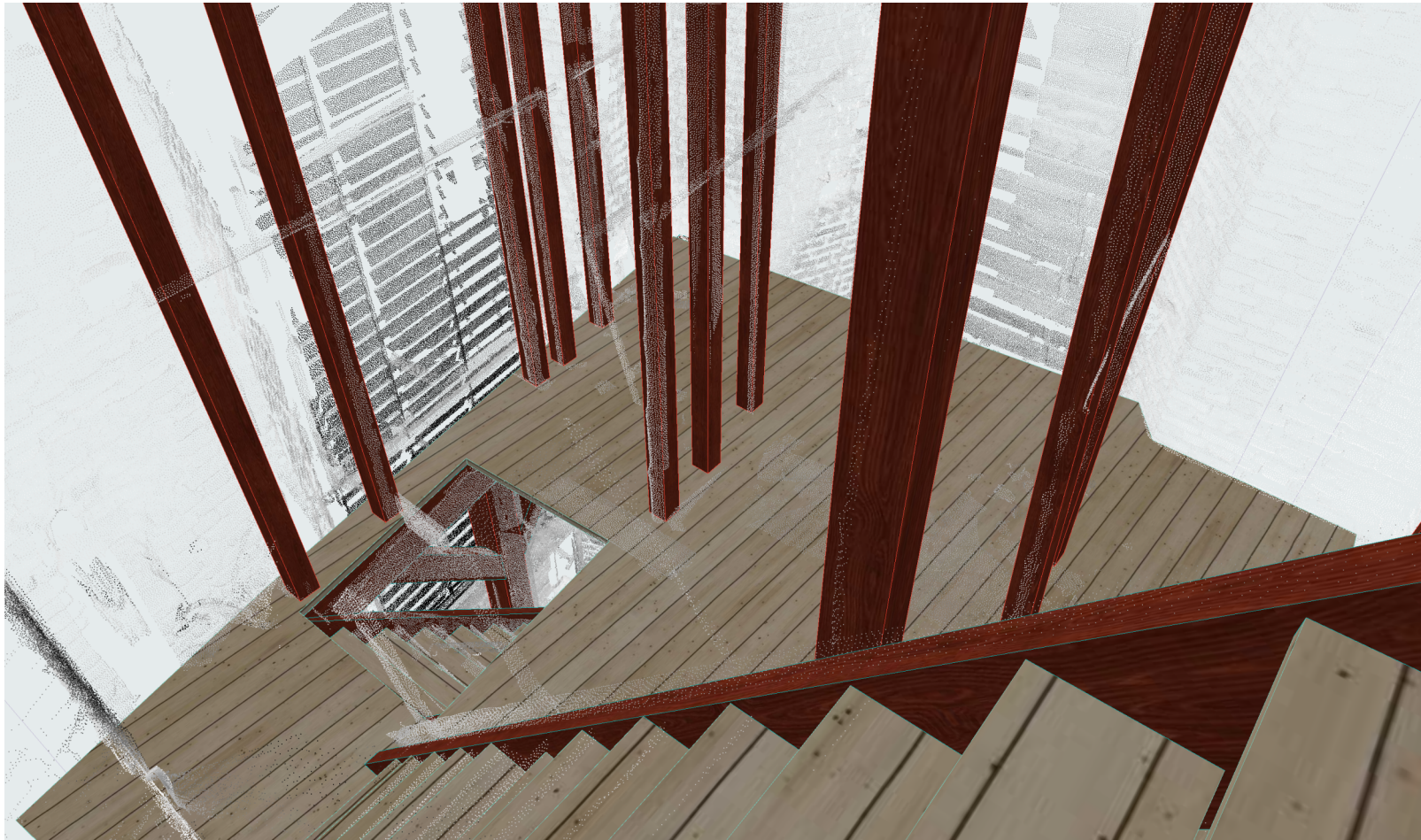
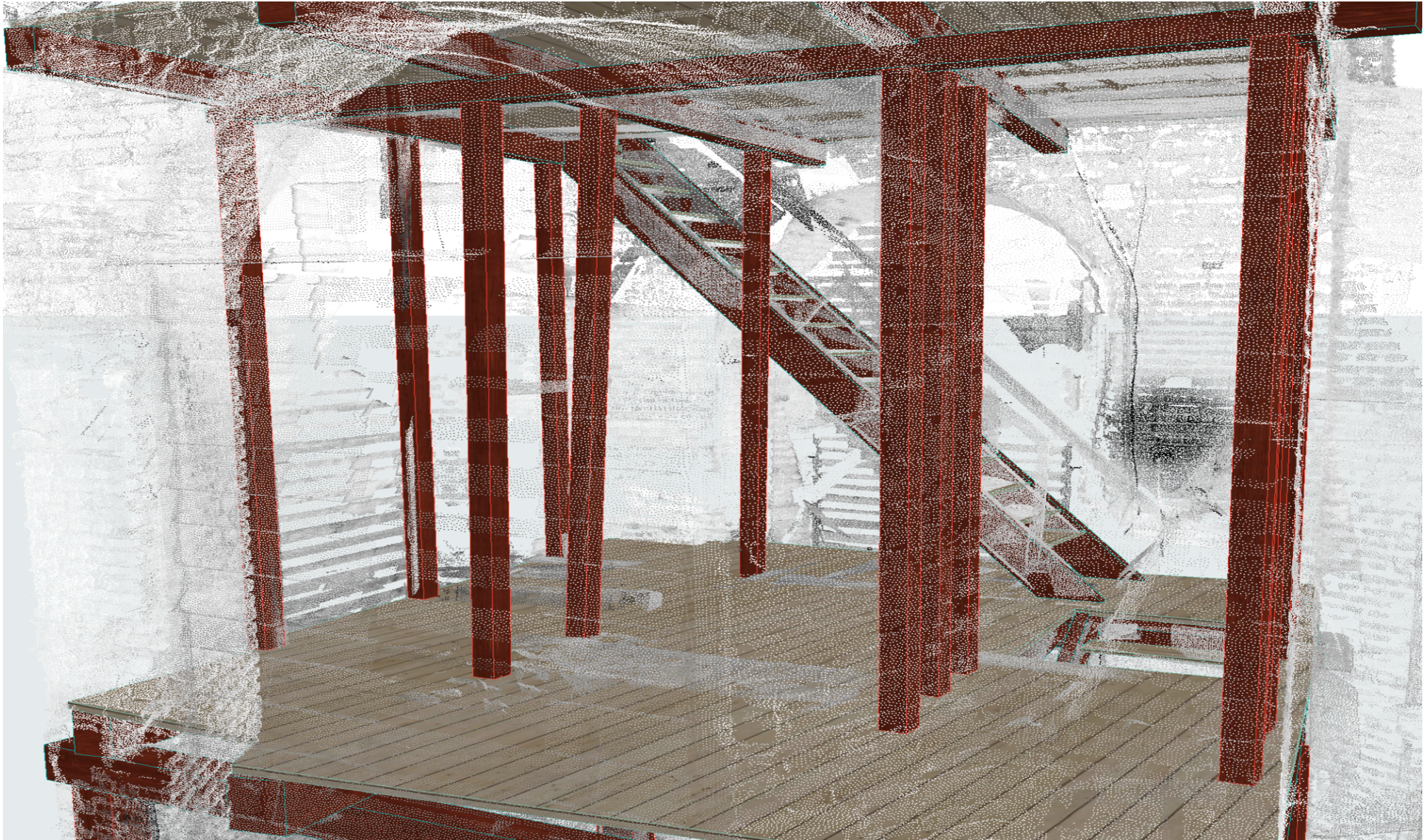

Rysunek jest elementem projektu architektoniczno-budowlanego zgodnie z art. 34 ustawy Prawo budowlane. Szczegóły techniczne, technologiczne i wykonawcze winny zostać zawarte w projekcie wykonawczym będącym oddzielnym opracowaniem projektowym.

Prawa autorskie MIP. Bez odpowiedniej zgody nie może być on wykorzystywany lub reprodukowany. Copyrights of this drawing MIP. Reproduction or use of this drawing without proper permission is forbidden.

JEDNOSTKA PROJEKTOWA			
MIP SP. Z O.O.			
UL. MISJONARSKA 20, 20-107 LUBLIN WWW.ARCHITEKTULUBLIN.EU, E-MAIL BIUROARCH.MIP@GMAIL.COM, TEL. 515-176-118			
NAZWA OBIEKTU BUDOWLANEGO			
Wykonanie podestu technicznego			
TYTUŁ:	Nr.Zlecenia	Skala	
Model 3d	161/25		
ZESPÓŁ PROJEKTOWY:		DATA:	04.2025r.
WYSZCZEGÓLNIENIE:		Nr. rys.	A.01.10
PROJEKTANT: branża architektoniczna	mgr inż. arch. Jakub Martyniuk uprawnienia do projektowania bez ograniczeń w specjalności architektonicznej nr uprawnień: 266/LBOKK/2020		
SPRAWDZAJĄCY	dr inż. arch. Zbigniew Wiesław Bednarczyk uprawnienia do projektowania bez ograniczeń w specjalności architektonicznej nr uprawnień: UANB-II-7342/42/92		
OPRACOWAŁ:	mgr inż. arch. Agnieszka Maciąg		

Model 3d

wieża lewa

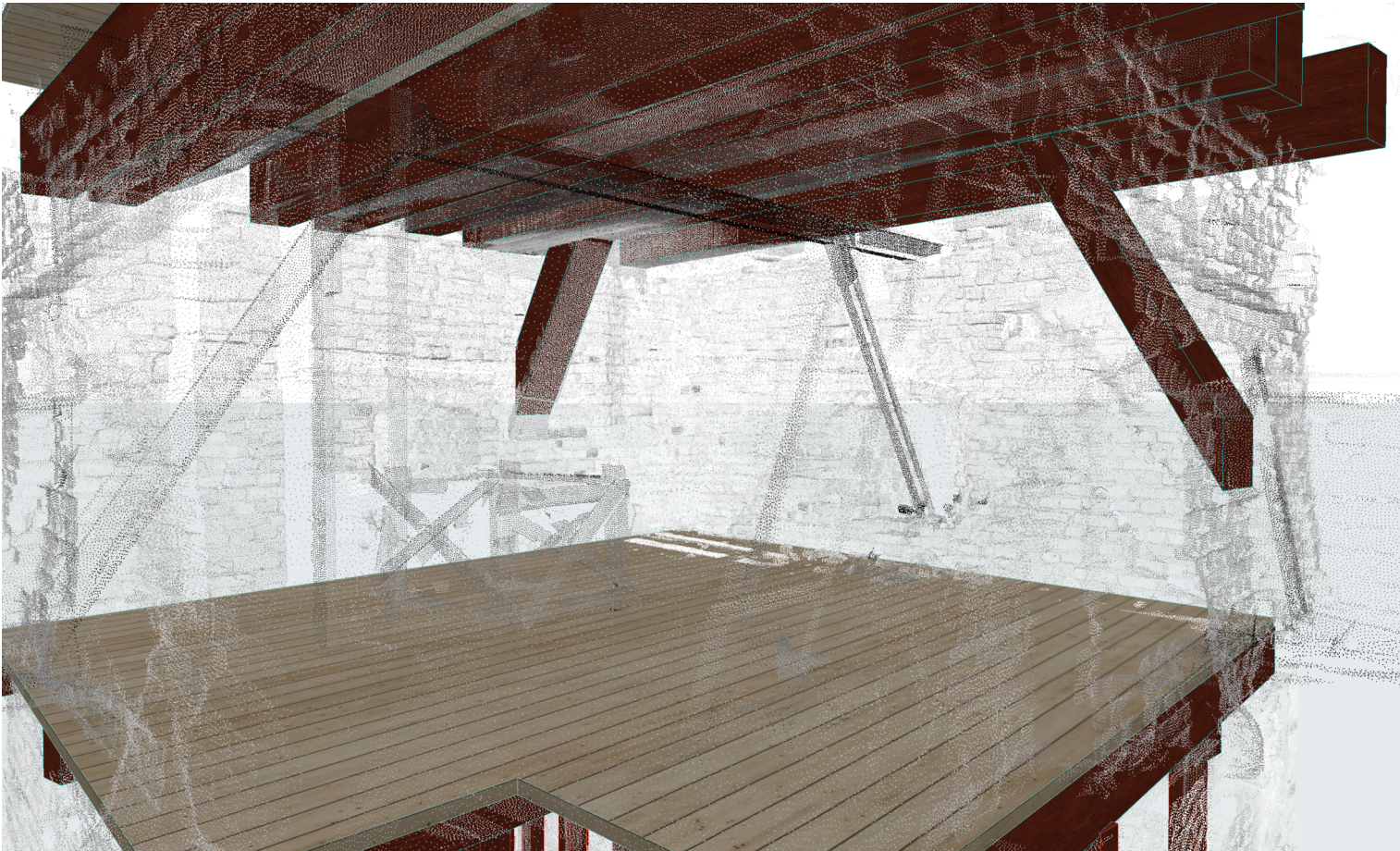
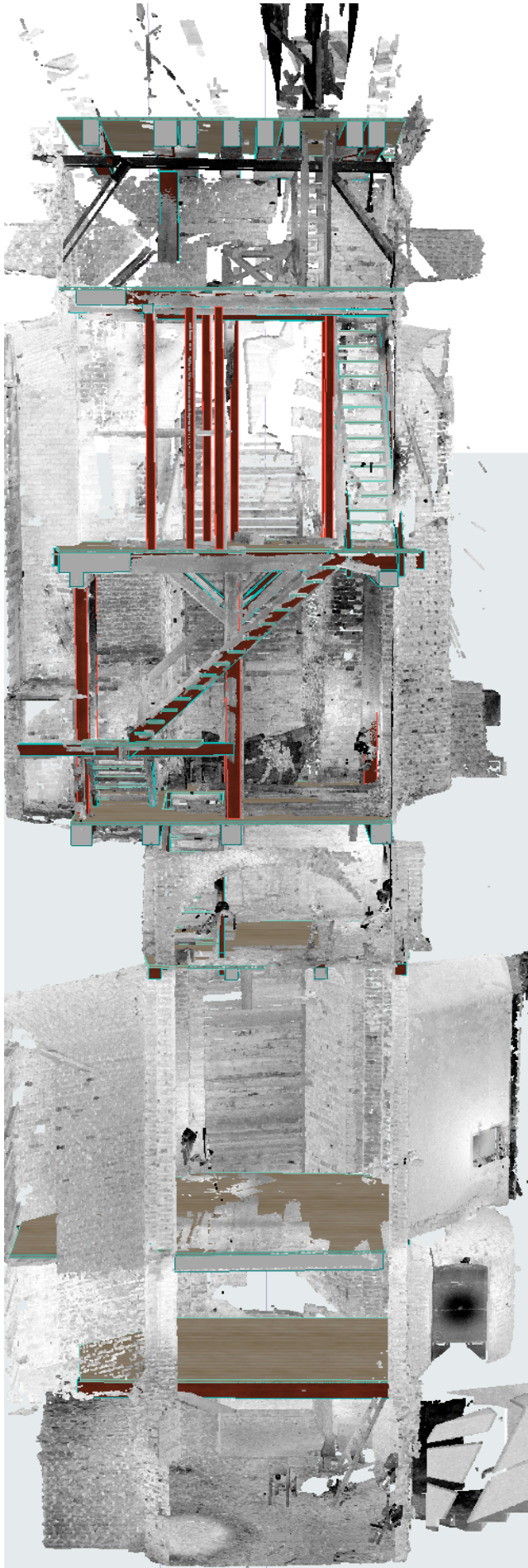

Rysunek jest elementem projektu architektoniczno-budowlanego zgodnie z art. 34 ustawy Prawo budowlane. Szczegóły techniczne, technologiczne i wykonawcze winny zostać zawarte w projekcie wykonawczym będącym oddzielnym opracowaniem projektowym.

Prawa autorskie MIP. Bez odpowiedniej zgody nie może być on wykorzystywany lub reprodukowany. Copyrights of this drawing MIP. Reproduction or use of this drawing without proper permission is forbidden.

JEDNOSTKA PROJEKTOWA			
MIP SP. Z O.O.			
UL. MISJONARSKA 20, 20-107 LUBLIN WWW.ARCHITEKTULUBLIN.EU, E-MAIL BIUROARCH.MIP@GMAIL.COM, TEL. 515-176-118			
NAZWA OBIEKTU BUDOWLANEGO			
Wykonanie podestu technicznego			
TYTUŁ:	Nr.Zlecenia	Skala	
Model 3d	161/25		
ZESPÓŁ PROJEKTOWY:		DATA:	04.2025r.
WYSZCZEGÓLNIENIE:		Nr. rys.	A.01.11
PROJEKTANT: branża architektoniczna	mgr inż. arch. Jakub Martyniuk uprawnienia do projektowania bez ograniczeń w specjalności architektonicznej nr uprawnień: 266/LBOKK/2020		
SPRAWDZAJĄCY	dr inż. arch. Zbigniew Wiesław Bednarczyk uprawnienia do projektowania bez ograniczeń w specjalności architektonicznej nr uprawnień: UANB-II-7342/42/92		
OPRACOWAŁ:	mgr inż. arch. Agnieszka Maciąg		